民泊×民食の可能性

8. さらなる展開

民泊とは

- 民家に泊まることの総称
- 最近では、宿泊料を受けて人を宿泊させることを言う

利点

- 比較的**低価格**で泊まれる
- 利用者と提供者での**コミュニケーション**が取れる
- 滞在する地域の伝統的な**建築空間を体験**できる

誰でも参加出来る

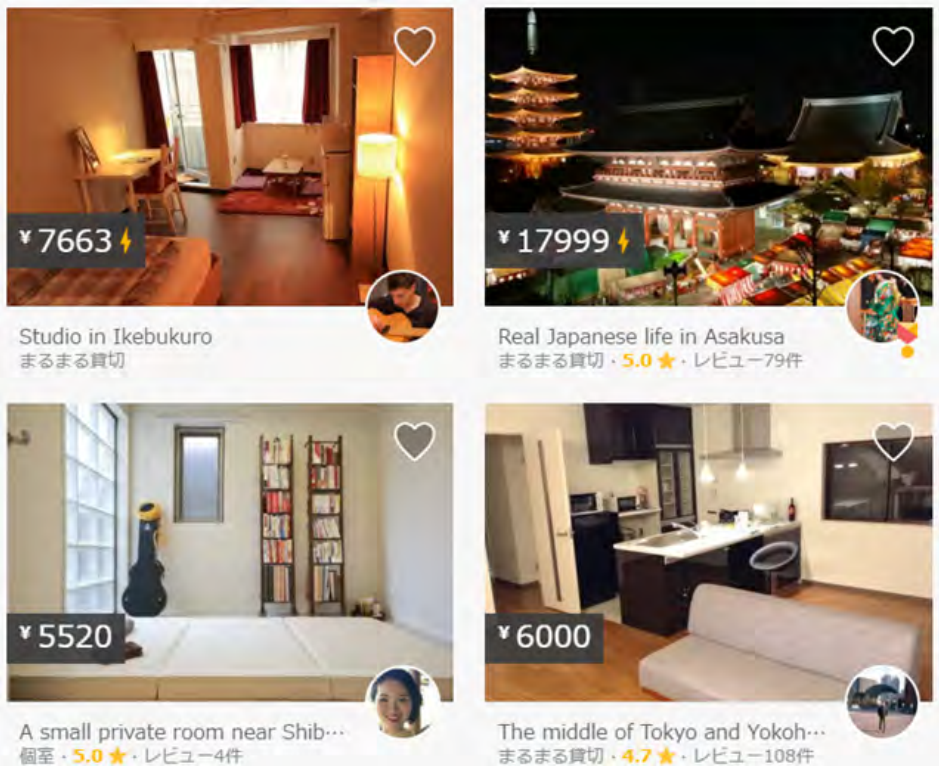

民泊マッチングサービスAirbnbに登録されている物件の例

出典：http://www.tochikatsuyou.net/column/minpaku/#i-2

民食×民泊の可能性

民食×民泊

地域住民による
食事の提供

地域住民による
宿泊場所の提供

お裾分け

家庭の「食」をサービスとして提供することで
小さなお金を多様なコミュニケーションとともにうむことができる。

Concept：食のロゴ・色・番号

食

① 食材を育てる

② 献立を考える

③ 買い物をする

④ 調理する

⑤ 盛り付ける

⑥ 食べる

福岡県の気候

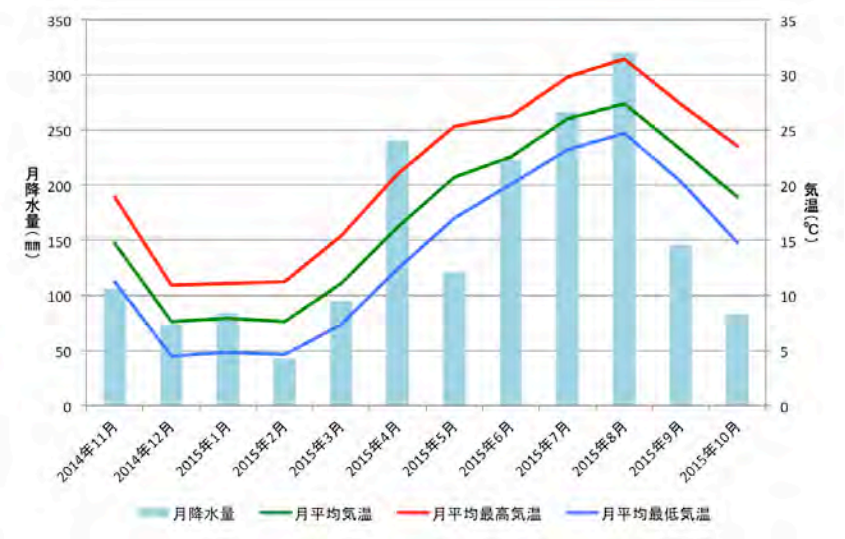

福岡市の雨温図
（2014/11~2015/10）

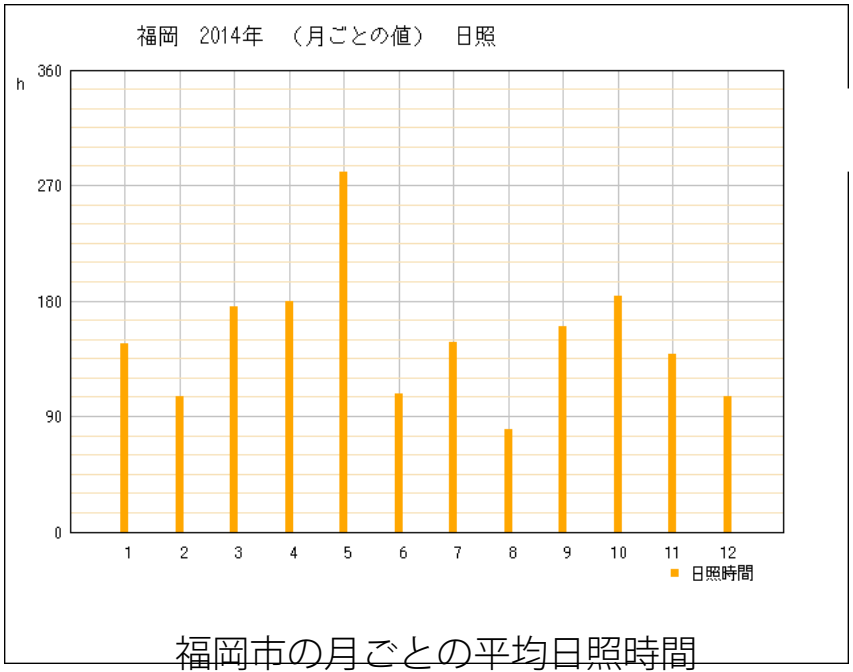

福岡市の月ごとの平均日照時間
（2014）

民泊とは

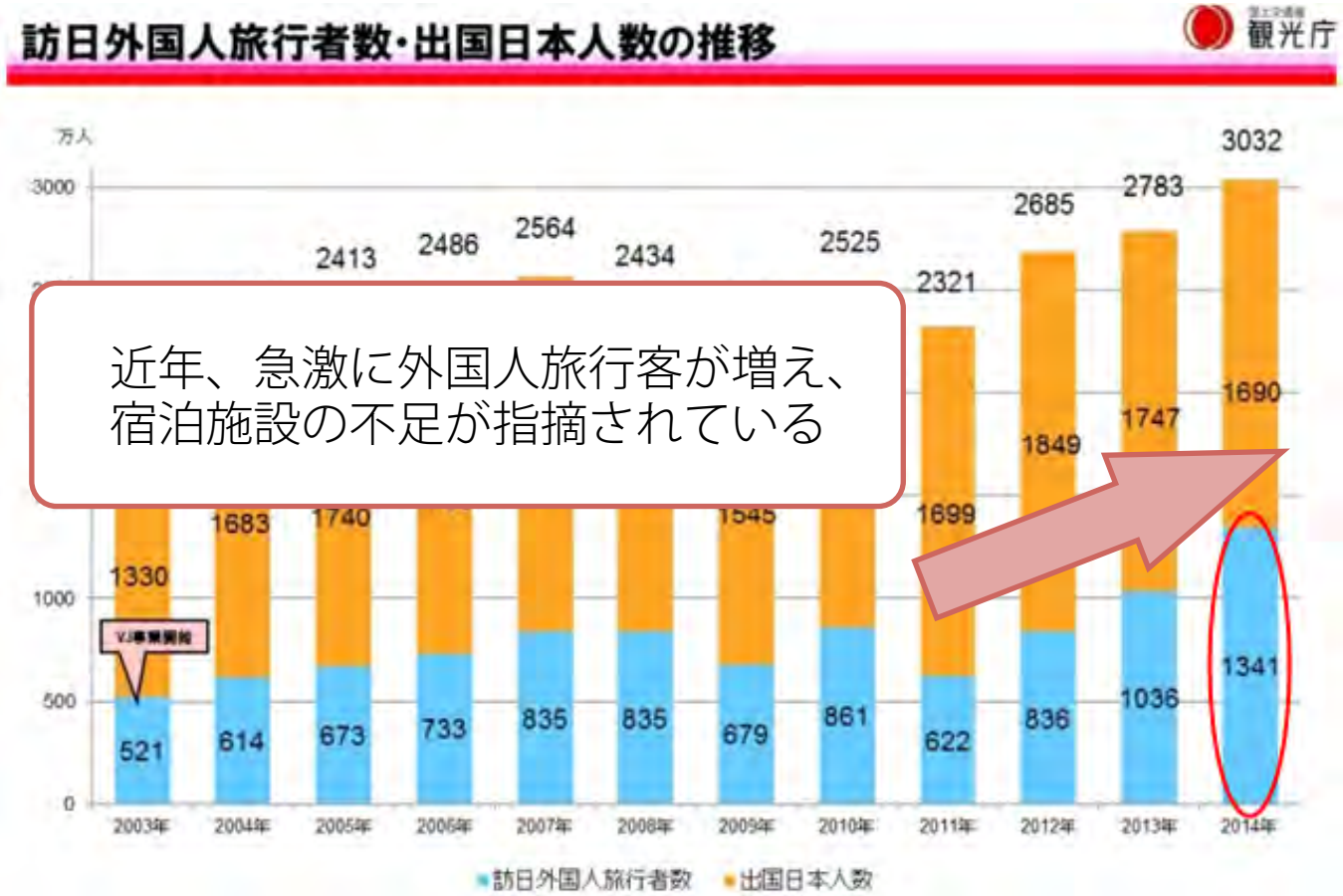

近年、急激に外国人旅行客が増え、
宿泊施設の不足が指摘されている