九大跡地のコンバージョン

5. ハコキャンの活用について

AUDS C グループ
九州大学大学院人間環境学府 空間システム専攻 修士１年生
伊藤 杏里　川谷 大輔　徐 非凡　Teerawee

コンバージョンする建物と配置計画

①工学部本館
②事務局第 1 庁舎
③事務局第 3 庁舎
④旧応力生産研本館
⑤保存図書館

工学部本館　1930 年
鉄骨鉄筋コンクリート造 5 階建て

事務局本館　1925 年
煉瓦造 2 階建て

事務局第 3 庁舎　1925 年
煉瓦造 2 階建て

旧応力研生産研本館　1914 年
鉄筋コンクリート造 4 階建て

保存図書館　1925 年
鉄筋コンクリート造 2 階建て

工学部本館：建築の保存

外観のインパクト×細部に至る装飾

工学部本館：活用イメージ

食の美術館

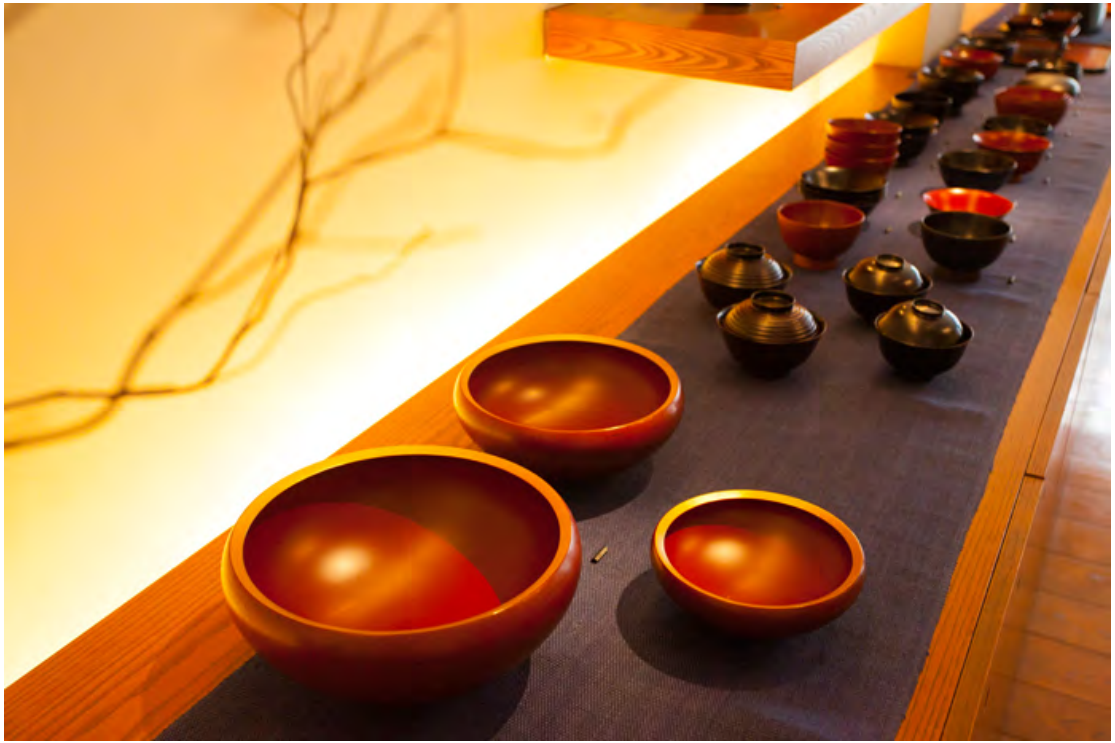

食にまつわる職人技が表現された作品を展示

工学部本館：活用イメージ

ハコキャンホテル

エレガントで高級感あるホテルを併設

工学部本館 ⇒ 食の美術館+ハコキャンホテル

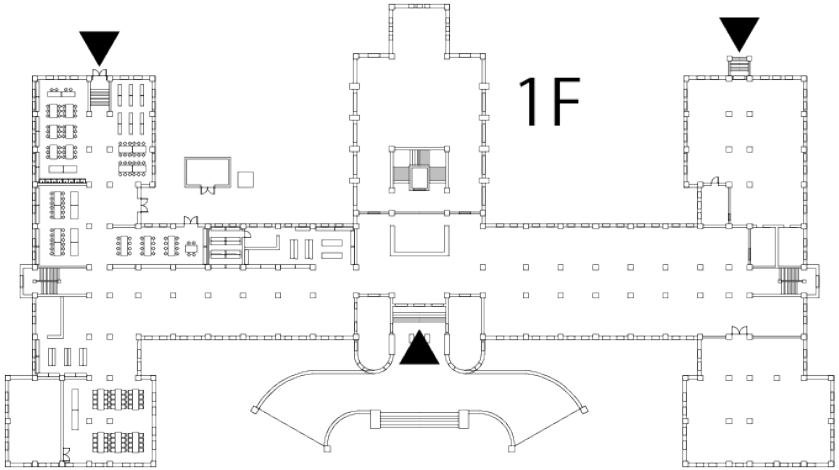

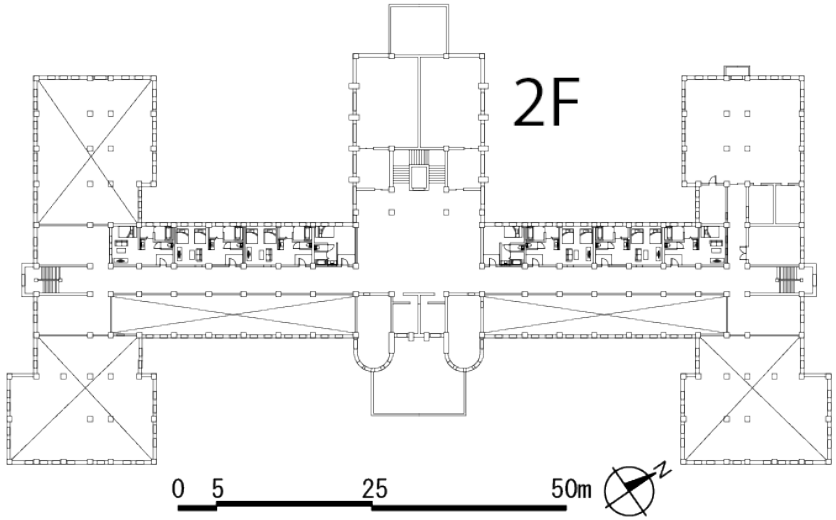

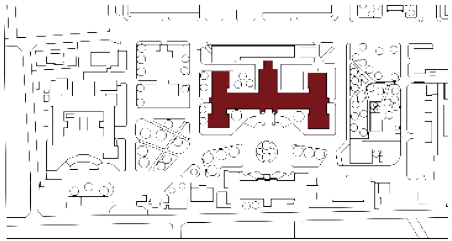

工学部本館 ⇒ 食の美術館+ハコキャンホテル

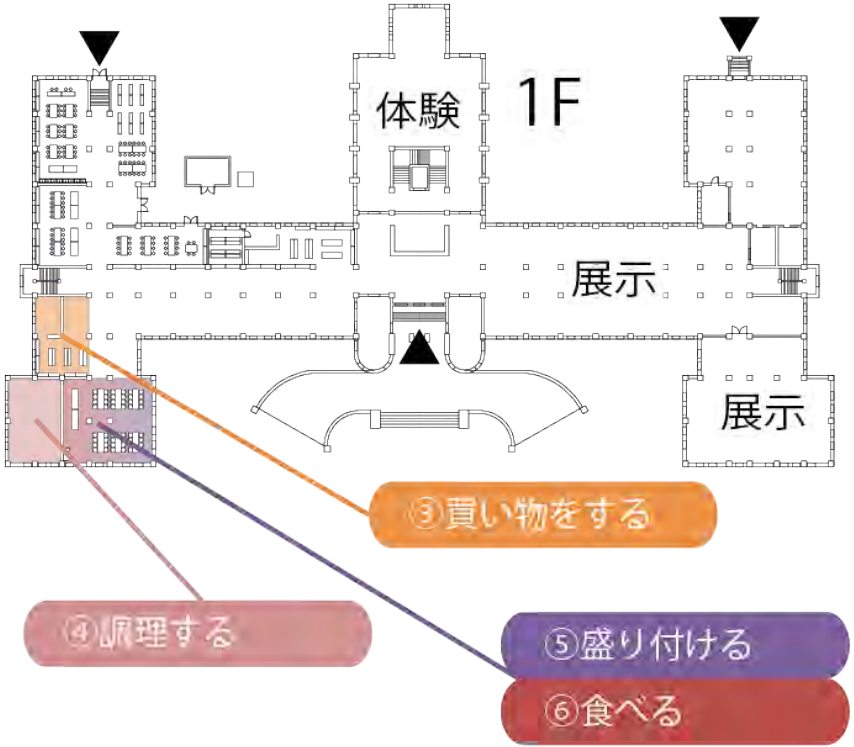

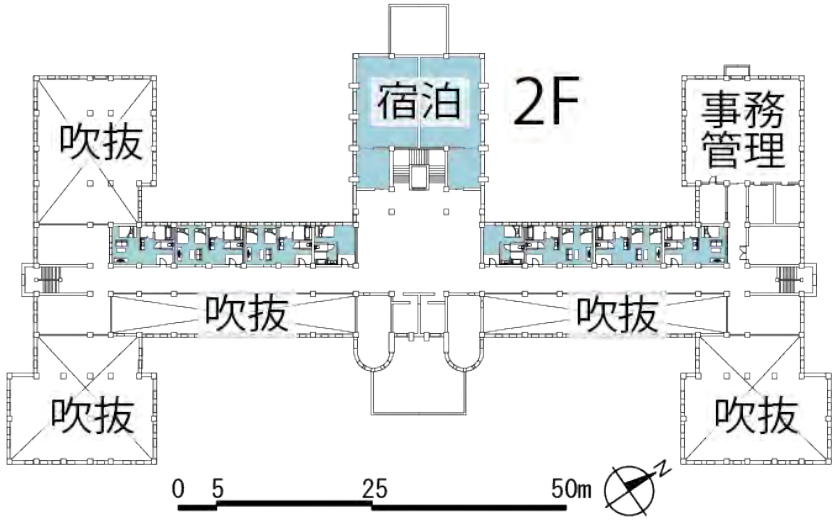

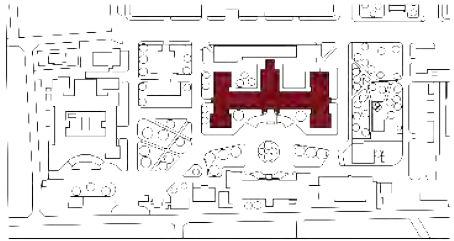

工学部本館 ⇒ 食の美術館

第１庁舎＆第３庁舎：建築の保存

九大を象徴するレトロ感ある煉瓦造

※平成 26 年 4 月時点の累計卒業者数

合計	学部卒業者数	修士課程修了者数
167,505 人	140,099 人	27,406 人

第1庁舎＆第3庁舎：活用イメージ

箱崎記念館

小さなスケール感を生かして箱崎のお店を誘致。

第1庁舎＆第3庁舎：活用イメージ

ハコキャンホテル

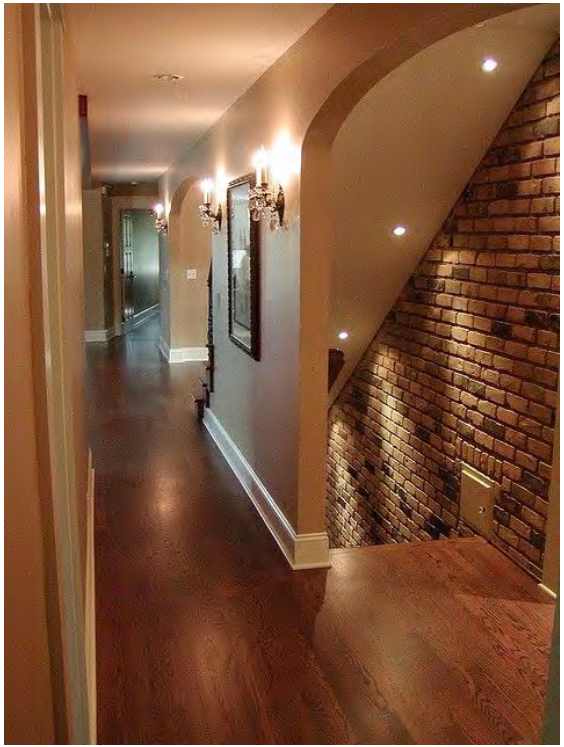

記念館と雰囲気を合わせたアットホームな居室

第１＆第３庁舎 ⇒ 箱崎記念館+ハコキャンホテル

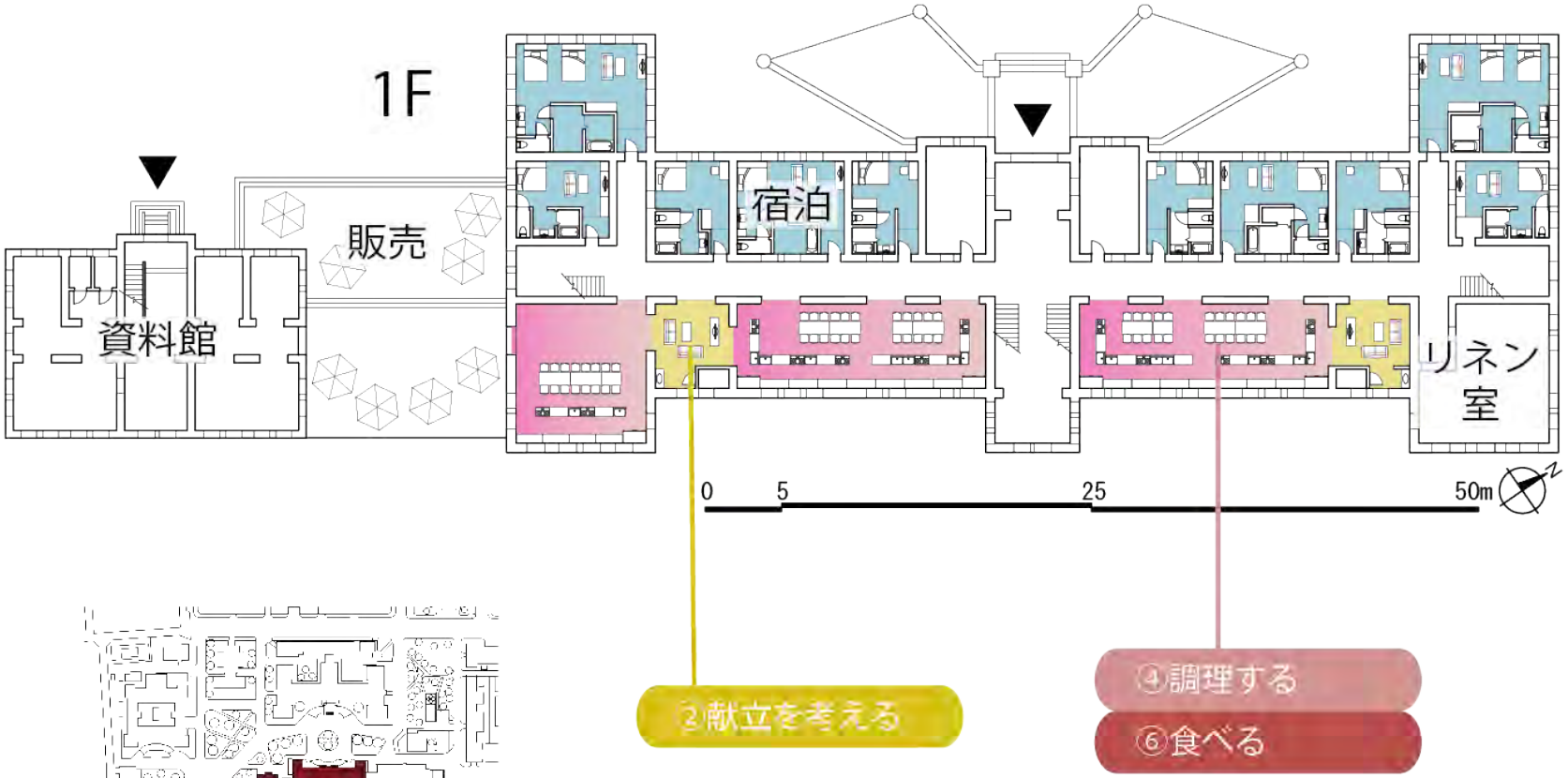

第１＆第３庁舎 ⇒ 箱崎記念館+ハコキャンホテル

旧応力研生産研本館：建築の保存

農業が盛んだった箱崎×研究所の名残

旧応力生産研本館：活用イメージ

水耕栽培施設

育てた野菜をハコザキブランドとして確立し、地産地消する。

旧応力生産研本館：活用イメージ

ハコキャンホテル

水と緑が広がった耕地にテントで泊まる。

旧応力研生産研本館 ⇒ 水耕施設+ハコキャンホテル 4．ハコキャンの活用について

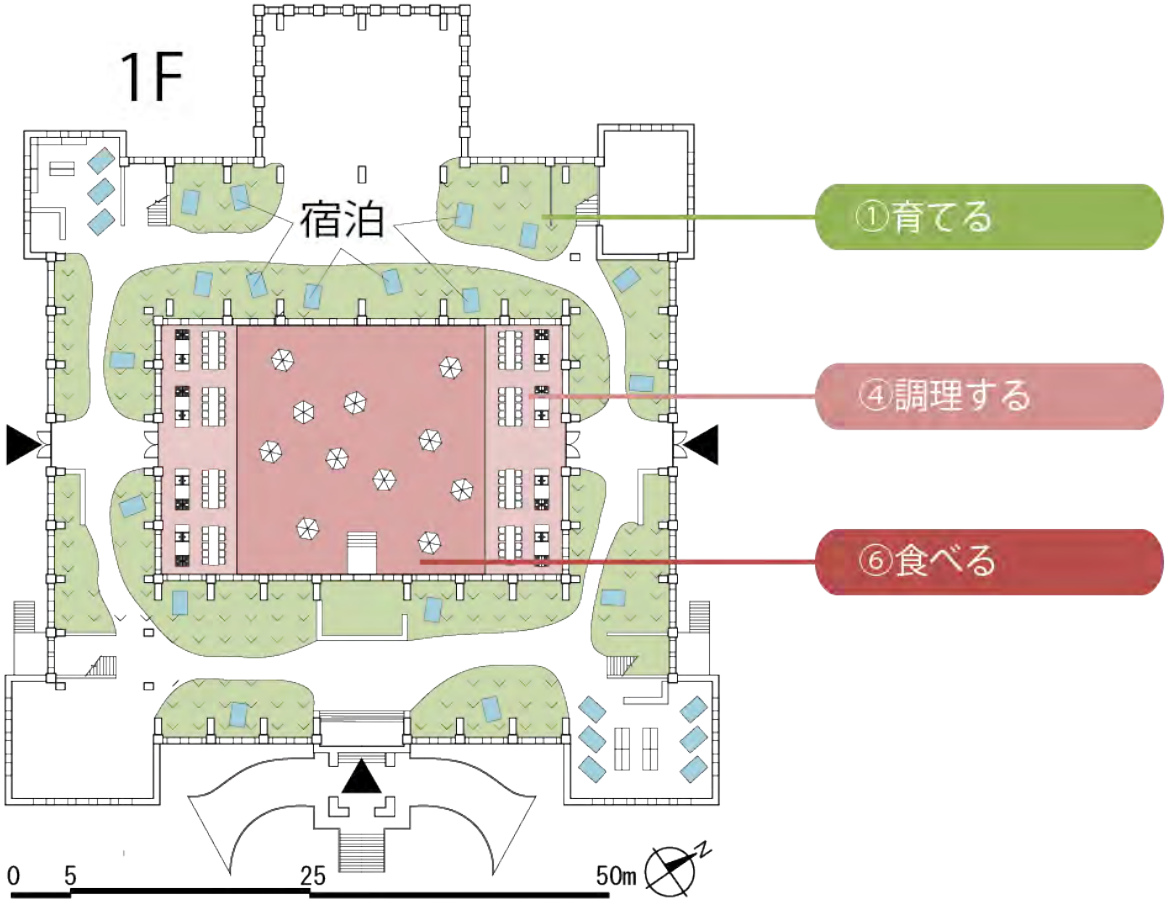

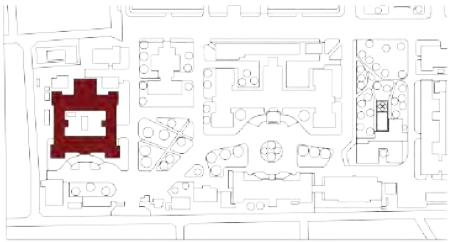

旧応力研生産研本館 ⇒ 水耕ゲストハウス

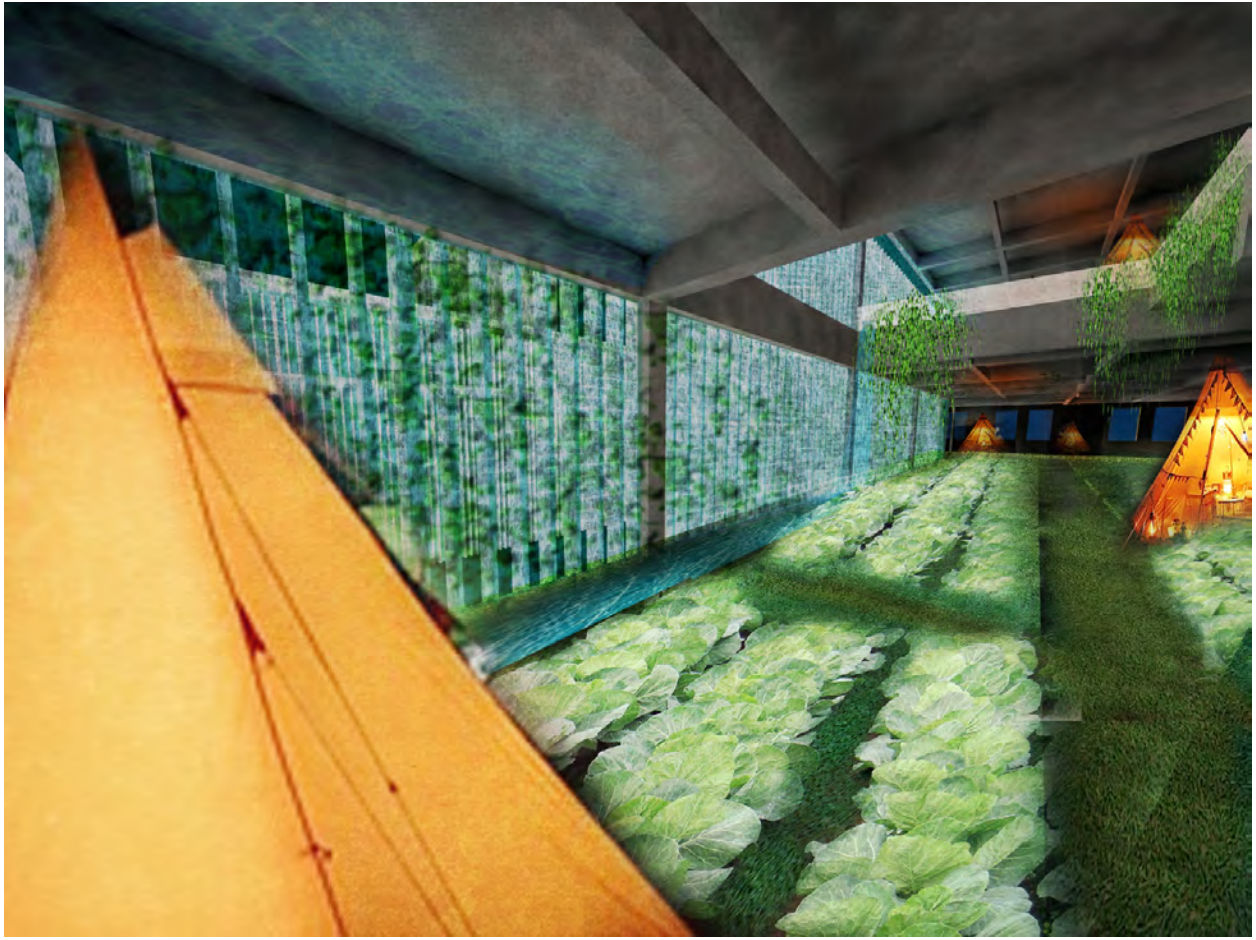

保存図書館：建築の保存

旧工学部食堂の賑やかさの継承

保存図書館：活用イメージ

地域開放スタジオ・調理室

地域の人が気軽に訪れて利用する。

保存図書館：活用イメージ

配食施設

地域への日常的なデリバリーからイベント時の出店まで。

保存図書館 ⇒ ティーハウス

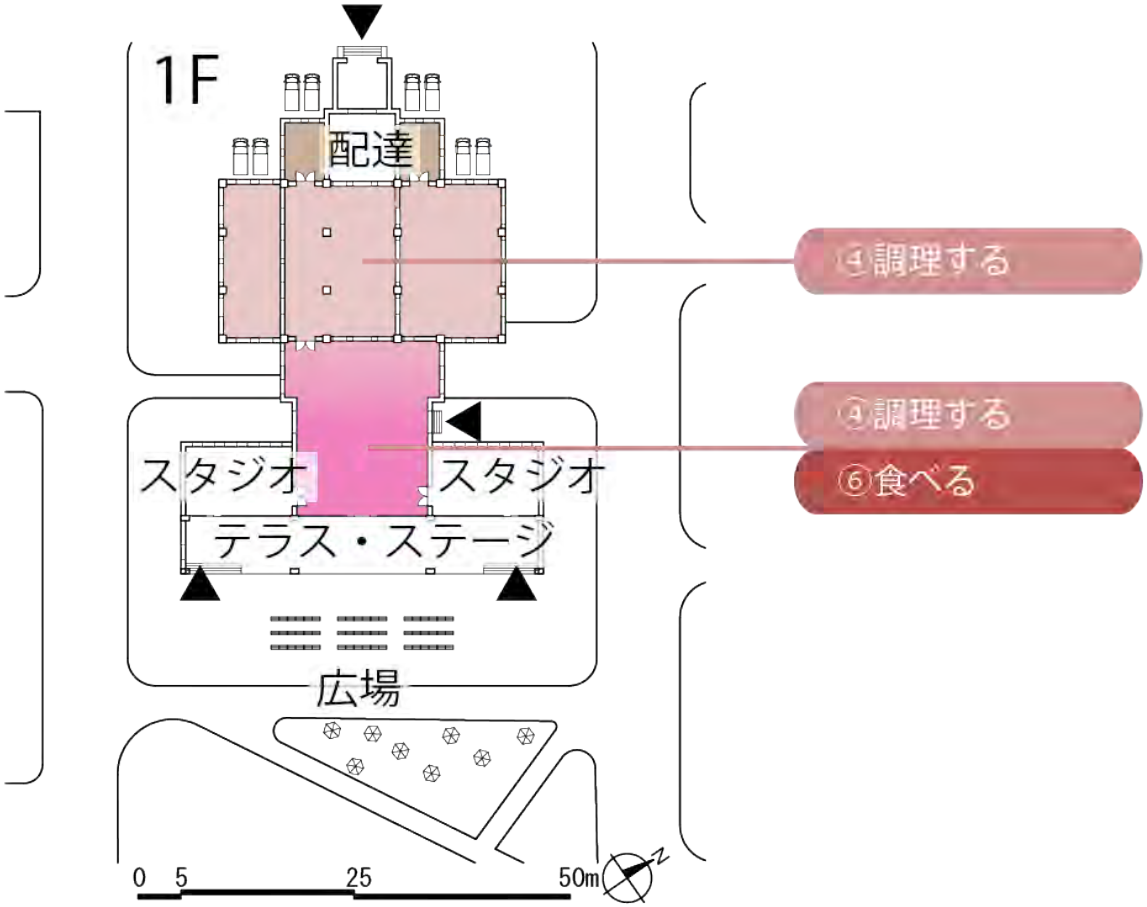

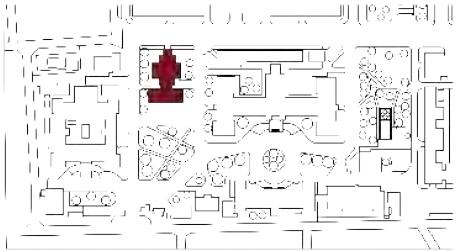

保存図書館 ⇒ ティーハウス